

CUARENTAGRI

INFORMAÇÃO FITOSSANITÁRIA Ilha Terceira 28/04/2021

Praga: *Cosmopolites sordidus* / Gorgulho da bananeira

Regista-se um acréscimo das capturas em todas as zonas monitorizadas (Fig. 1, 2 e 3; Quadro 1, 2 e 3).

No dia 09 de março, para além das três armadilhas Cosmotrack com atrativo Cosmoplus instaladas por local, foi instalada 1 armadilha Stopweevil com atrativo Sordidina 90K por local (Fig. 3; Quadro 3) No período de monitorização verificou-se menores capturas de adultos na armadilha Stopweevil em comparação com a Cosmotrack nos locais ensaiados (Fig. 1, 2 e 3; Quadros 1, 2 e 3).



Cultura: BANANEIRA FRUTER / FRUTERCOOP



Figura 1- Evolução das capturas de adultos de *C. sordidus* no pomar de bananeira, da freguesia de Porto Judeu, no ano 2021.

Quadro 1- Capturas de adultos de *C. sordidus* registadas no pomar de bananeira, da freguesia de Porto Judeu, no ano 2021.

Porto Judeu - Arm. Cosmotrap c/ atrativo Cosmoplus				
Datas de leitura	1ª Arm	2ª Arm	3ª Arm	Capturas/arm/dia
04/01/21	17	11	7	0,972
18/01/21	40	54	32	3
27/01/21	30	25	18	2,704
10/02/21	18	19	17	1,286
24/02/21	6	7	13	0,619
10/03/21	48	30	34	2,667
24/03/21	43	14	49	2,524
07/04/21	38	11	36	2,024
21/04/21	64	32	73	4,024
Totais	786			

SDAT - Serviços de Desenvolvimento Agrário da Terceira

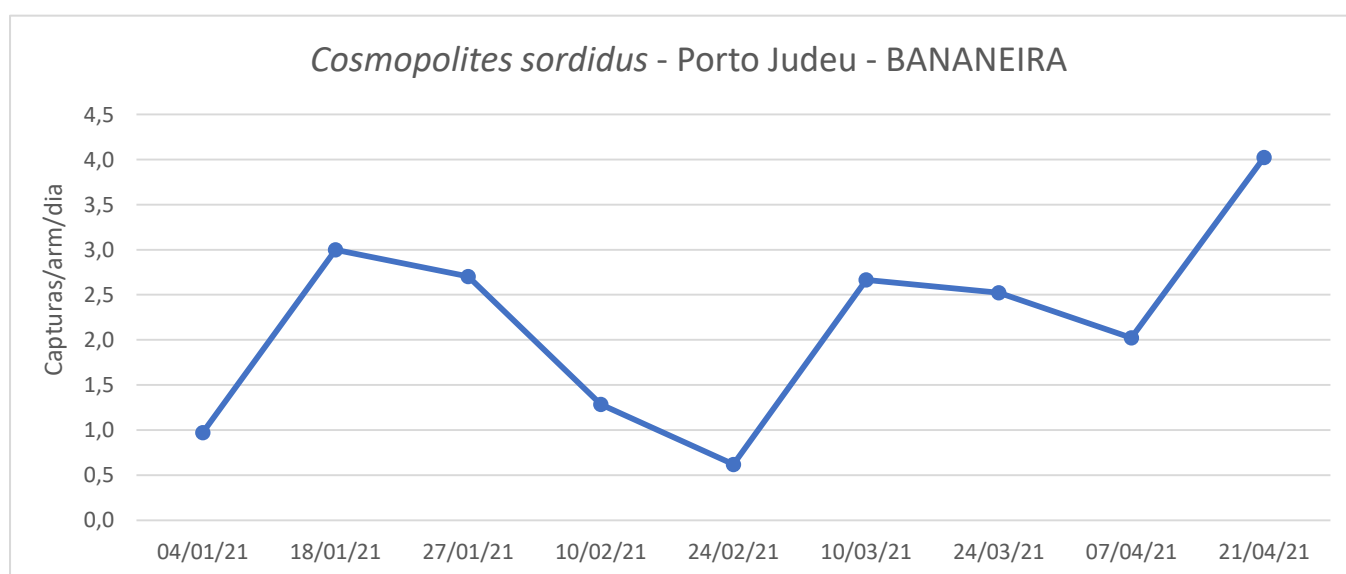
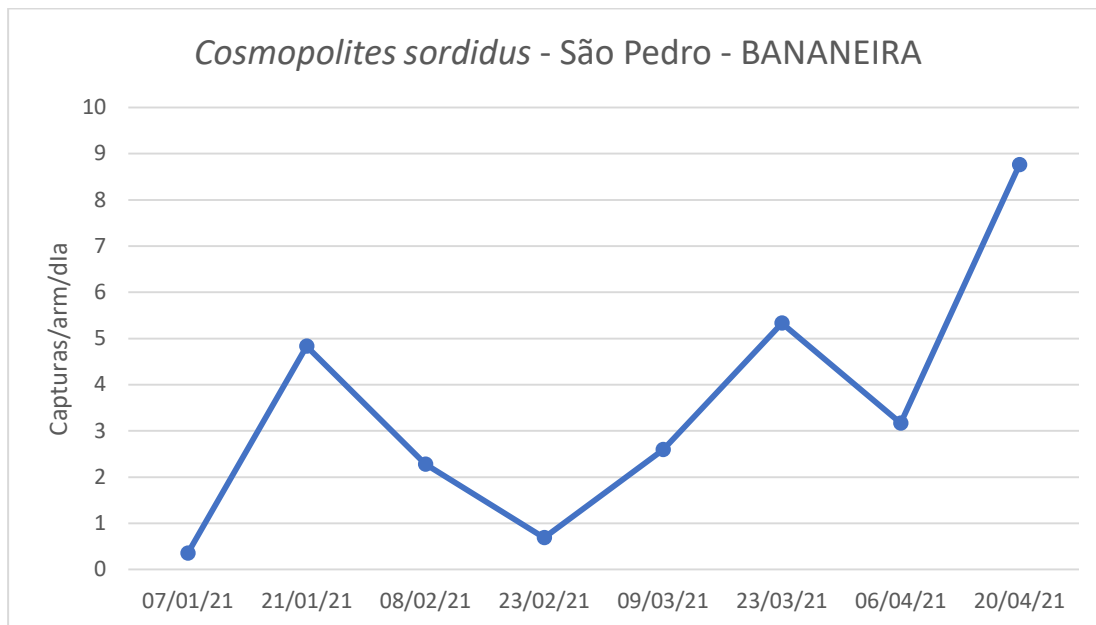



Figura 2 - Evolução das capturas de adultos de *C. sordidus* no pomar de bananeiras na freguesia de S. Pedro e São Bento, no ano 2021.

Quadro 2 - Capturas de adultos de *C. sordidus* registadas no pomar de bananeiras na freguesia de S. Pedro e São Bento, no ano 2021.

Cosmopolites sordidus – Arm. Cosmotrap c/ atrativo Cosmoplus								
Datas da leituras	São Pedro				São Bento			
	1ª Arm	2ª Arm	3ª Arm	Capt/arm/dia	1ª Arm	2ª Arm	3ª Arm	Capt/arm/dia
07/01/21	8	3	7	0,353	1	7	6	0,275
21/01/21	124	28	51	4,833	27	8	68	2,452
08/02/21	37	13	73	2,278	12	15	91	2,185
23/02/21	7	9	15	0,689	6	4	9	0,422
09/03/21	33	59	17	2,595	23	24	20	1,595
23/03/21	161	33	30	5,333	21	28	23	1,714
06/04/21	32	62	39	3,167	26	34	8	1,619
20/04/21	44	166	158	8,762	35	18	82	3,214
Totais	1209				596			

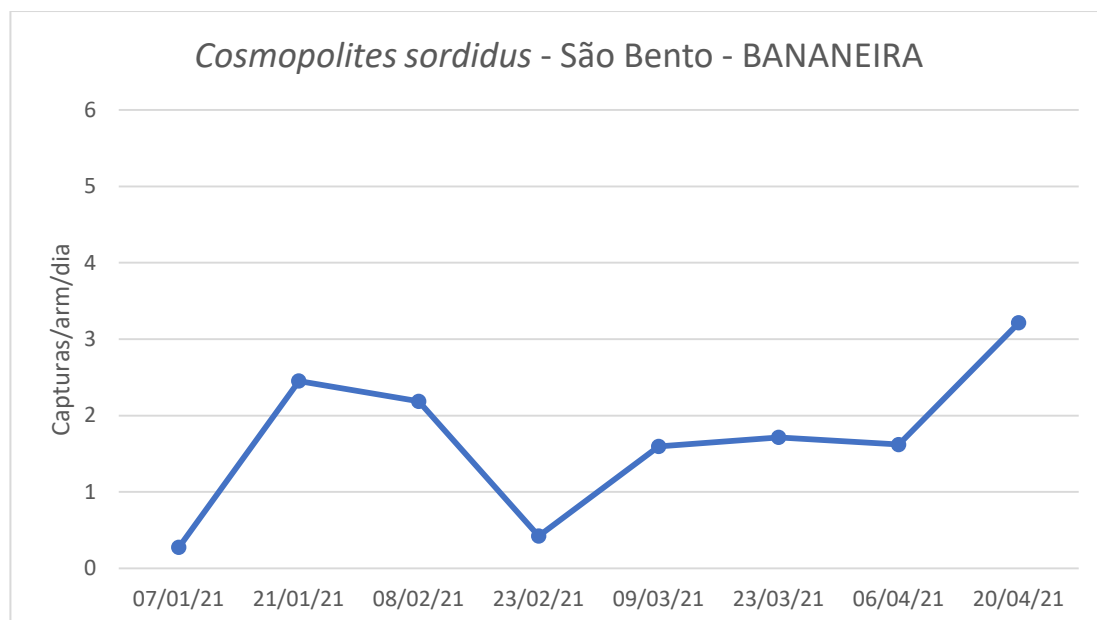
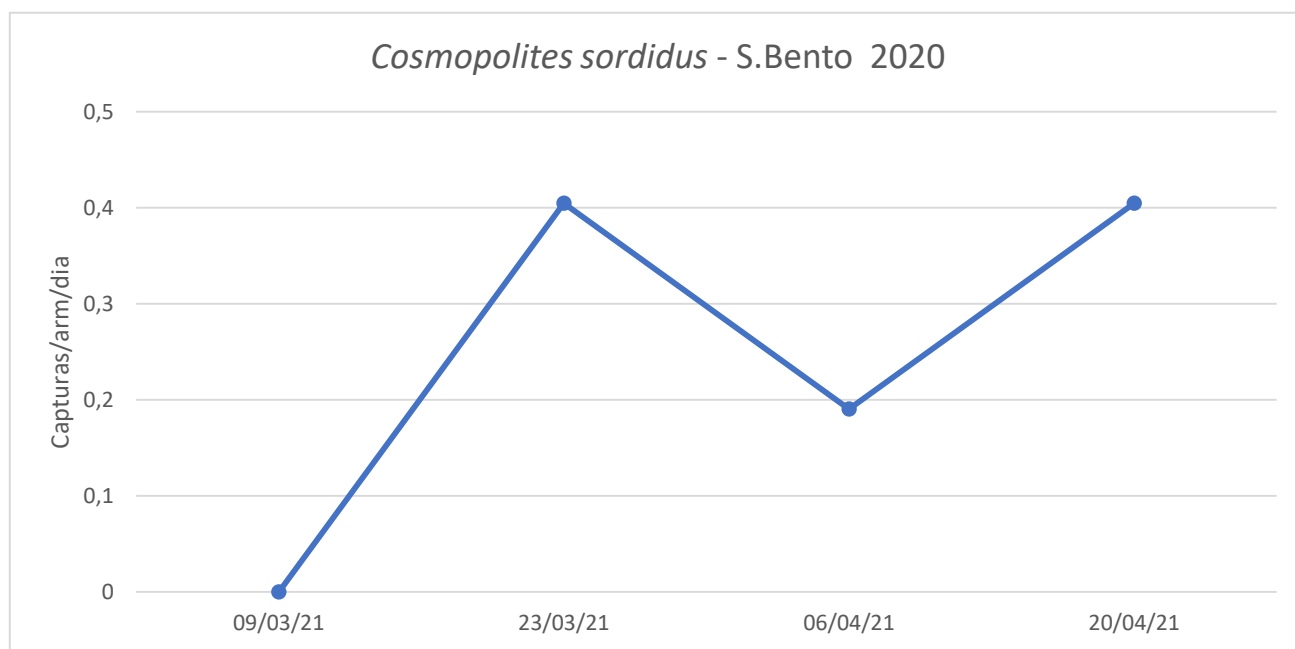
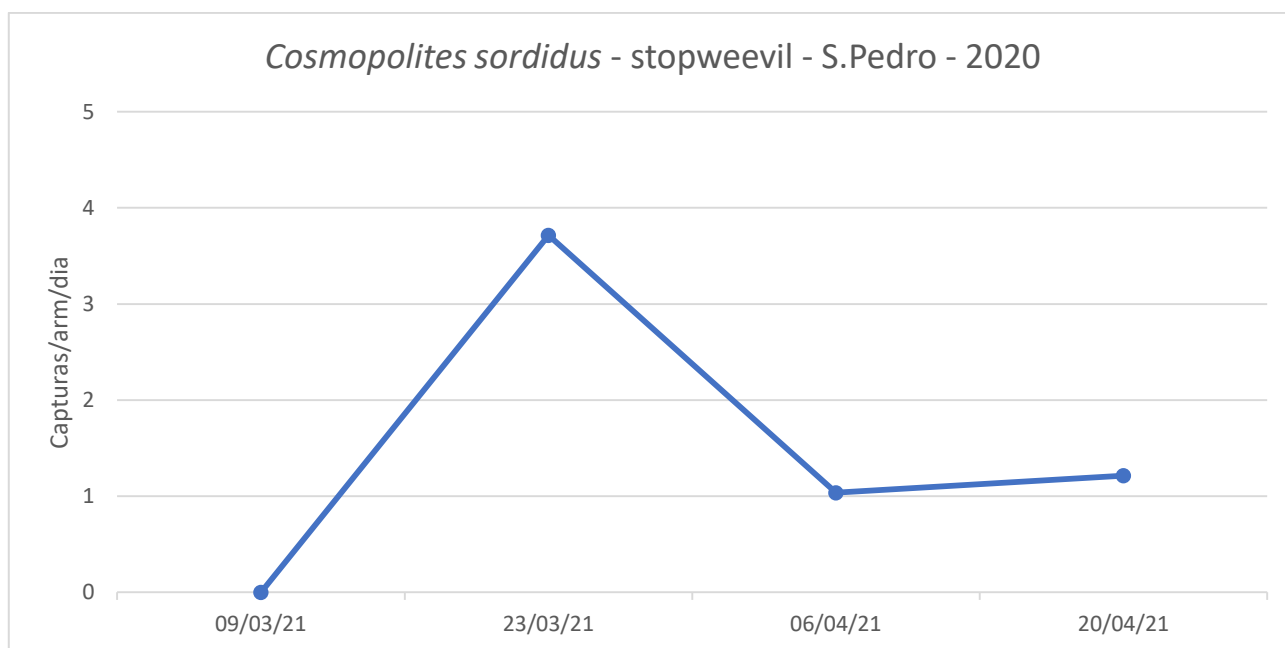

Figura 3 - Evolução das capturas de adultos de *C. sordidus* no pomar de bananeiras nas armadilhas Stopweevil, da freguesia de São Bento, no ano 2021.

Quadro 3 - Capturas de adultos de *C. sordidus* registadas no pomar de bananeiras nas armadilhas Stopweevil, da freguesia de São Bento, no ano 2021.

Cosmopolites sordidus – Arm. Stopweevil com atrativo Sordidina								
São Pedro				São Bento				
Data de recolha	1ª Arm	2ª Arm	Capturas/arm/dia	Data de recolha	1ª Arm	2ª Arm	3ª Arm	Capturas/arm/dia
09/03/21	Colocação armadilha			09/03/21	Colocação armadilha			
23/03/21	24	80	3,714	23/03/21	5	7	5	0,405
06/04/21	15	14	1,036	06/04/21	0	5	3	0,190
20/04/21	22	12	1,214	20/04/21	3	6	8	0,405
Totais	133			Totais	25			